

# 出張会場で申請した方、全員に ノベルティプレゼント!

※写真はイメージです。



※来場者の状況によりノベルティが変更となる場合がございます。マスクケース・チャック付きケース・トートバッグのうち、おひとつのお渡しとなります。



## 郡山市 マイナンバーカード

カンタン手続き

最短**5分!**

写真撮影

**無料!**

# 出張窓口を 開設します!

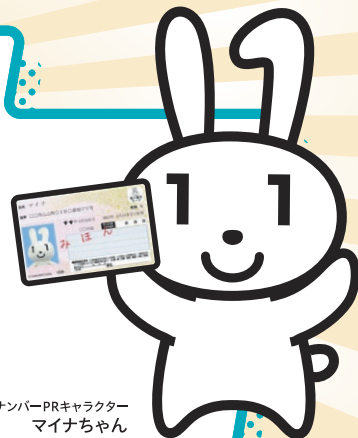

マイナンバーPRキャラクター  
マイナちゃん

本人確認資料なしで気軽に申請できる!

## 申請サポート

所要時間

約5~10分

受取方法

市役所・各行政センターでお受取り

### 申請サポートの流れ

#### STEP 1

#### 会場・必要書類確認後、ご来場

右の必要書類と裏面の開設スケジュールをご確認のうえ、お気軽にお立ち寄りください。



#### STEP 2

#### 申請のお手伝い

顔写真は無料で撮影、申請までの補助とご案内をいたします。



#### STEP 3

#### 市役所等でお受取り

お住まいの市役所等へ、必要書類をお持ちになり、カードをお受取りください。



### 必要書類

次のどちらかをお持ちいただくと**5分程度**で申請できます。お持ちの方はぜひご持参ください。

- (1)通知カードについている  
個人番号カード交付申請書兼  
電子証明書交付申請書
- (2)ご自宅に届いたマイナンバーカード  
交付申請書(QRコード付)

QRコードは(株)デンソーウェーブの登録商標です。

1度の申請で完了! 郵送でラクラク受取り

## 申請受付※

※初回申請のみ受付可

受付時間

約10~15分

受取方法

郵送で自宅へ!

※混み具合によって受付時間が延びることがありますのでご了承ください。

### 申請受付

#### STEP 1

#### 会場・必要書類確認後、ご来場

右の必要書類と裏面の開設スケジュールをご確認のうえ、お気軽にお立ち寄りください。



#### STEP 2

#### 申請のお手伝い・本人確認

顔写真は無料で撮影し、申請までの補助、本人確認などを行います。



#### STEP 3

#### ご自宅でお受取り

会場で申請を受付いたします。後日カードを郵送しますので、ご自宅でお受取りください。



### 必要書類

- ◆「通知カード」または「個人番号通知書」をお持ちの方  
以下の本人確認書類A1点またはB2点、および「通知カード」または「個人番号通知書」
- ◆「通知カード」及び「個人番号通知書」をどちらもお持ちでない方  
以下の本人確認書類A2点またはA1点+B1点

#### 【本人確認書類について】

- A: 運転免許証、運転経歴証明書(平成24年4月以降のもの)、顔写真のある住民基本台帳カード、パスポートなど
- B: 健康保険証、介護保険証、年金手帳、公的年金証書、社員証、学生証、医療受給者証、診察券(氏名、生年月日が記載されているもの)など

※住民基本台帳カードをお持ちの方は、あわせてお持ちください。※詳しくは下記サイトをご覧ください。



お問合せはコチラから

郡山市マイナンバーカードセンター

**TEL 024-955-6221**

※電話番号のかけ間違いにご注意ください。

〈受付時間〉平日: 8時30分~19時00分 / 休日: 9時00分~17時00分(第2・4日曜日) ※月の始まりが日曜日の月は第3・5日曜日

郡山市公式ウェブサイト <https://www.city.koriyama.lg.jp/site/mynumber/35070.html>

スマホのカメラで読み取ってください。



万全の感染症対策でお待ちしております! パーテーション設置や整理券配布等の感染拡大防止対策を万全にして実施します。

## 申請サポートスケジュール[2月]

**2月 4(土)・5(日)**  
10:00~16:00

### ショッピングモール フェスタ

2F フェスタホール  
郡山市日和田町小原1番地

**2月 11(土・祝)**  
10:00~16:00

### けんしん 郡山文化センター

1F エントランスホール  
郡山市堤下町1番2号

**2月 11(土・祝)・12(日)**  
10:00~16:00

### イオンタウン郡山 おしゃれ館中央通路

郡山市松木町2-88

**2月 18(土)・19(日)**  
10:00~16:00

### ザ・モール郡山 2F 無印良品前スペース

郡山市長者一丁目1-56

**2月 25(土)・26(日)**  
10:00~16:00

### イトーヨーカドー 郡山店

2F JTB前スペース  
郡山市西ノ内二丁目11-40



## 申請受付スケジュール[2月]

**2月 17(金)**  
10:00~16:00

### 郡山税務署確定申告会場(南東北総合卸センター)

1F イベントホール

郡山市喜久田町卸一丁目1-1 ※当日会場へ入場できるのは、**確定申告を行う方のみ**になります。

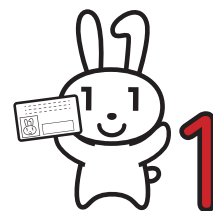

出張会場で申請した方、全員に  
**ノベルティプレゼント!**

※来場者の状況によりノベルティが変更となる場合がございます。マスクケース・チャック付きケース・トートバッグのうち、おひとつのお渡しとなります。

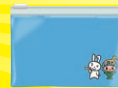

※写真はイメージです。



出張申請窓口への  
お問合せはこちらから

郡山市ホームページから最新情報や他エリアの会場もチェックできます!

郡山市マイナンバーカードセンター

TEL **024-955-6221**

※電話番号のかけ間違いにご注意ください。

午前中は電話が大変混み合いますので、特設サイトにアクセスいただくか、午後にお電話いただくことをおすすめいたします。  
ご理解いただきますよう、何卒よろしくお願いたします。

郡山市公式ウェブサイト <https://www.city.koriyama.lg.jp/site/mynumber/35070.html>

〔受付時間〕

平日: 8時30分~19時00分

休日: 9時00分~17時00分(第2・4日曜日)

※月の始まりが日曜日の月は第3・第5日曜日

スマホのカメラで  
読み取ってください。

